



**KENSINGTON**<sup>®</sup>  
Finest Properties International

# Sensacional Finca entre Cala Santanyí y S'Aramador con proyecto especial



## General:

---

<b>Número externo del objeto:</b>	KPSO563	<b>A partir de:</b>	19.09.2024
<b>Uso:</b>	Habitación	<b>Método de marketing:</b>	Compra
<b>Propiedad:</b>	Terreno (habitabilidad)	<b>Ubicación:</b>	07659 Santanyí
<b>Área de propiedad:</b>	19.309,00 m <sup>2</sup>		

## Precios:

---

<b>Precio de compra:</b>	750.000,00 €
--------------------------	--------------

## Certificado energético:

---

## Persona de contacto:

---

<b>Empresa:</b>	Martina Albrecht S.L.	<b>Nombre:</b>	Wolfgang Pogutter
<b>Calle:</b>	Carrer Palma 28	<b>lugar:</b>	07650 Santanyi
<b>Teléfono:</b>	+34 628 789 445	<b>E-Mail:</b>	santanyi@kensington-international.com
<b>www:</b>	www.kensington-santanyi.com		

## Infraestructura:

---

## Descripción:

---

Esta parcela se encuentra en una zona privilegiada y tranquila entre Santanyí y el parque natural de Cala Mondrago, a la vista de Cala Santanyí.

El total de 19.309 m<sup>2</sup> se compone de 3 parcelas y ofrece espacio suficiente para realizar una espaciosa finca de acuerdo con las nuevas normas de construcción.

Ya se ha solicitado un Proyecto Basico, todos los detalles a petición.

Nosotros en KENSINGTON Santanyí podemos recomendarle arquitectos de renombre y empresas constructoras de

renombrar y ofrecerle un servicio completo. No espere más y cumpla su sueño personal de tener su propia propiedad en la soleada Mallorca.

Para más información, no dude en ponerse en contacto con nosotros en el teléfono +34 670 275 668 o por correo: [santanyi@kensington-international.com](mailto:santanyi@kensington-international.com).

Más fotos y detalles a petición.

## Locación:

---

En el sureste de Mallorca, a pocos kilómetros de la costa, se encuentra la creativa localidad de Santanyí, popular entre la clientela internacional.

El pueblo, con sus casi 12.000 habitantes, es uno de los más bellos de Mallorca. Sus casas de piedra arenisca de Marés, típica de la isla, transmiten el aire tradicional de la isla mediterránea. Muchas pequeñas boutiques, galerías, restaurantes y cafés forman el corazón de la pequeña ciudad. Los miércoles y sábados se celebra aquí el colorido día de mercado.

En los alrededores destacan el parque natural y la playa de Cala Mondragó, con dos maravillosas calas aptas para el baño familiar, el campo de golf Vall d'Or, varios puertos deportivos y complejos costeros como Portopetro, Cala D'Or y Portocolom y las bahías de ensueño de Cala Santanyí y Cala Llombards.

## Imágenes

---





KPSO563\_Planos-Planta-Baja

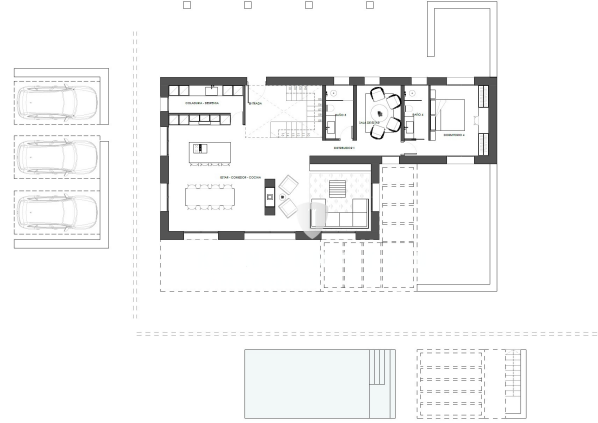

PLANTA BAJA  
(CERRA NIEVA)

KPSO563\_Planos-Planta-Piso

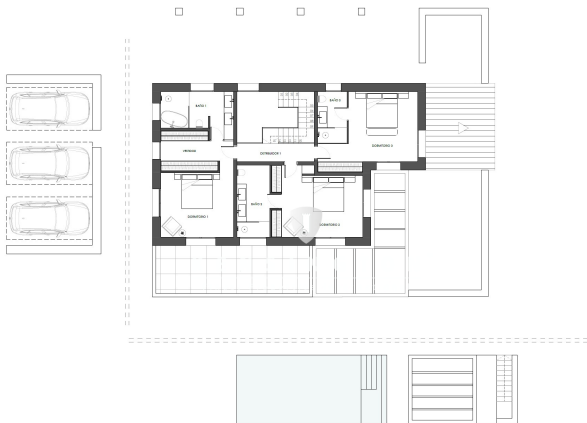

PLANTA PISO  
(CERRA NIEVA)

KPSO563\_Planos-Alzados



KPSO563\_Planos-Orientacion

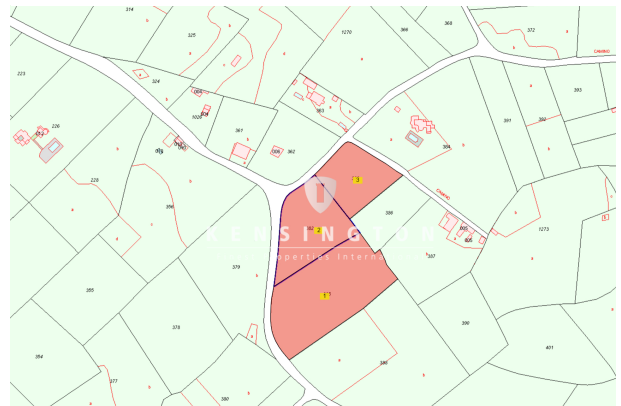
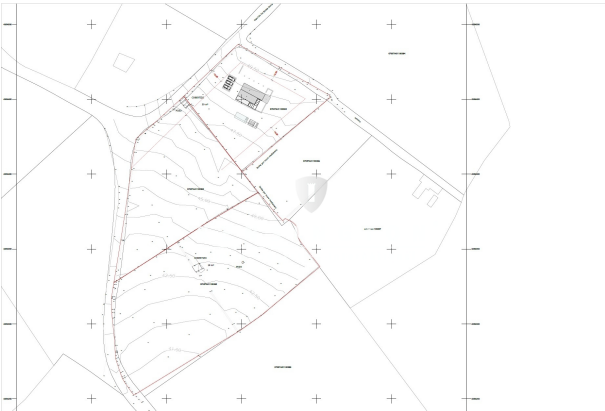



Meerblick

